

Schnell und sicher auf Ihre passwortgeschützten Webseiten zugreifen

Was ist SAVERNOVA SSO (single sign on)?

SAVERNOVA SSO ist eine auf dem Internet Browser aufgebaute Applikation zur Verwaltung von vertraulichen Informationen und ermöglicht Ihnen schnellen Zugang zu Ihren passwortgeschützten Webseiten. Ihre Daten sind in einer sicheren, verschlüsselten Passwortdatenbank gespeichert.

Was ist die SAVERNOVA password card?

Die SAVERNOVA Password Card hat 22 Spalten und 11 Zeilen. Um Passwörter zu lesen, benützt der Anwender seine eigene, nur ihm bekannte Lesemethode beginnend am vorgegebenen Ausgangspunkt. Der Anwender muss sich an keines seiner Passwörter erinnern.

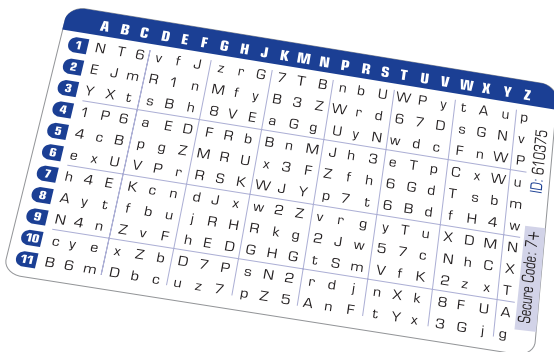

Was ist die One Time Password (OTP) Technologie?

OTP erhöht die Sicherheit der password card durch ein Challenge / Response System. Der Ausgangspunkt für die Lesemethode (Challenge) wechselt bei jedem Logon. Auf diese Weise wird bei jedem Logon ein neues Passwort (Response) generiert.

Wie funktioniert SSO?

Aktivieren Sie SSO, und benützen Sie Ihre einmalige Password Card für den Startup Vorgang. Wählen Sie eine passwortgeschützte Webseite, bei der Ihre Logindaten vorgängig schon definiert worden sind. SSO gibt automatisch Ihre Logindaten ein und betätigt den Submit Knopf.

Eine glatte und unaufdringliche Lösung

SAVERNOVA SSO arbeitet übergangslos mit Ihnen und Ihrem Browser. SSO speichert die von Ihnen besuchten Webseiten sowie die damit zusammenhängenden Logindaten. Bei Ihrem nächsten Besuch auf diesen Seiten werden die Daten automatisch eingegeben.

Eine besondere Funktionalität für Unternehmensstrukturen

Der Administrator verwaltet Passwörter für verschiedene Anwendergruppen. Da mit SSO Passwörter für Anwender nicht ersichtlich sind, müssen auch bei Mitarbeiterwechseln keine Passwörter mehr abgeändert werden.

SSO personal

Spezifikationen:

- ✓ Keine Hardware
- ✓ Basierend auf der SAVERNOVA Password Card mit One Time Passwörtern

Vorteile:

- ✓ Ein One Time Passwort entschlüsselt all Ihre passwortgeschützten Webseiten
- ✓ Ihre vertraulichen Informationen werden in einer verschlüsselten Datenbank gespeichert
- ✓ Der Anwender muss sich an keines seiner Passwörter erinnern

Kontakt:

SAVERNOVA - SWITZERLAND
c/o Sotec Software SA
Route Champ-Colin 10
1260 Nyon
info@savernova.com